

PLAN DE AMPLASAMENT SI DELIMITARE A IMOBILULUI

Scara 1:1000

ANEXA NR.1.35
la regulament

Nr. cadastral	Suprafata masurata a imobilului (mp)	Adresa imobilului:
88447	13974mp	Mun. Pitesti, str. George Cosbuc, nr. 40, jud. Arges
Nr. Cartea Funciara	Unitatea Administrativ Teritoriala (UAT)	
88447	PITESTI	
		INTRAVILAN

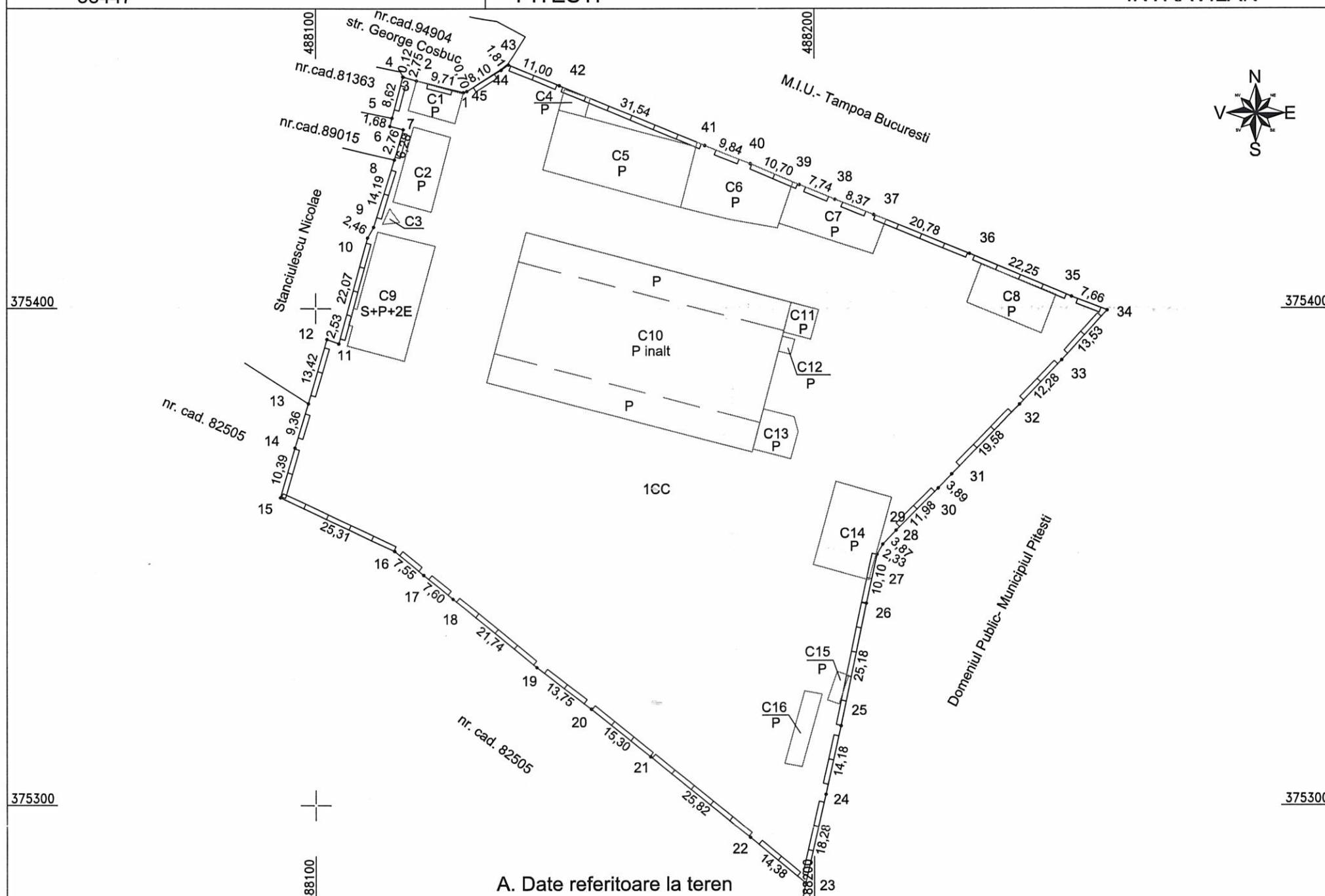

A. Date referitoare la teren

Nr. parcela	Categoria de folosinta	Suprafata [mp]	Mentiuni
1	CC	13974	Terenul este imprejmuit cu gard de beton
Total		13974	

B. Date referitoare la constructii

Cod	Destinatia	Suprafata construita la sol [mp]	Mentiuni
C1	CIE	60	S. construita desfasurata= 60mp, cabina poarta, punct revizie tehnica
C2	CIE	121	S. construita desfasurata= 121mp, magazie
C3	CA	5	S. construita desfasurata= 5mp, antena radio
C4	CIE	22	S. construita desfasurata= 22mp, magazie
C5	CIE	355	S. construita desfasurata= 355mp, magazie materiale si PS
C6	CIE	240	S. construita desfasurata= 240mp, depozit materiale- platforma
C7	CIE	162	S. construita desfasurata= 162mp, depozit combustibili
C8	CIE	133	S. construita desfasurata= 133mp, magazie
C9	CAS	286	S. construita desfasurata= 1144mp, cladire sediu central in regim S+P+2E
C10	CIE	1716	S. construita desfasurata= 1716mp, atelier revizie utilaje rutiere
C11	CA	35	S. construita desfasurata= 35mp, post trafo
C12	CIE	8	S. construita desfasurata= 8mp, baraca metalica
C13	CIE	64	S. construita desfasurata= 64mp, magazie
C14	CA	200	S. construita desfasurata= 200mp, garaj
C15	CIE	15	S. construita desfasurata= 15mp, bazin lubrifianti
C16	CA	54	S. construita desfasurata= 54mp, rampa
Total		3476	

Suprafata totala masurata a imobilului=13974mp
Suprafata din act = 13764mp

<p>Executant: SC DATUM TOPO SURVEYS SRL</p> <p>Semnatura si stampila</p> <p>Data: 05.06.2020</p> <p>CERTIFICAT de executare a lucrarilor de cadastru si publicitate imobiliara</p> <p>AUTORIZARE Seria RO-AG-F Nr. 0036 CIRSTEA ADRIAN-COSMIN</p> <p>Clasa III</p> <p>Confirm executarea masuratorilor la teren, corectitudinea intocmirii documentatiei cadastrale si corespondenta acestora cu realitatea din teren</p>	<p>Inspector</p> <p>Semnatura si parafa</p> <p>Data:</p> <p>Stampila BCPI</p> <p>Confirm introducerea imobilului in baza de date integrata si atribuirea numarului cadastral</p>	<p>42510/ 03. SEP. 2020</p> <p>Oficiul de Cadastru si Publicitate Imobiliara Arges</p> <p>GEORGESCU ADINA</p> <p>Consilier gradul I A</p>
---	--	---